

HİCÂZ ŞARKI

Bahtım, yüziün gülmez mi

Süre: ♩ = 136

Usûl: Düyek

Beste: Vefik ATAÇ

Güfte: Ahmet ILGAZ



ARANAĞME



BAH TIM YÜ ZÜN GÜL MEZ Mİ BEN DEN YA NA



DÖN MEZ Mİ Saz SOR SAM NE DEN DİR KAH RIN



SA NA BİR ŞEY DEN MEZ Mİ SOR SAM NE DEN



DİR KAH RIN SA NA BİR ŞEY DEN MEZ Mİ



Saz



HAN Gİ DİL DEN BUYRU ĞÜN BİL SEM ÖY LE



YAL VAR SAM YAL VAR SAM İN SAF EY LER A CIR DA Saz

Bahtım, yüzün gülmez mi
(2)

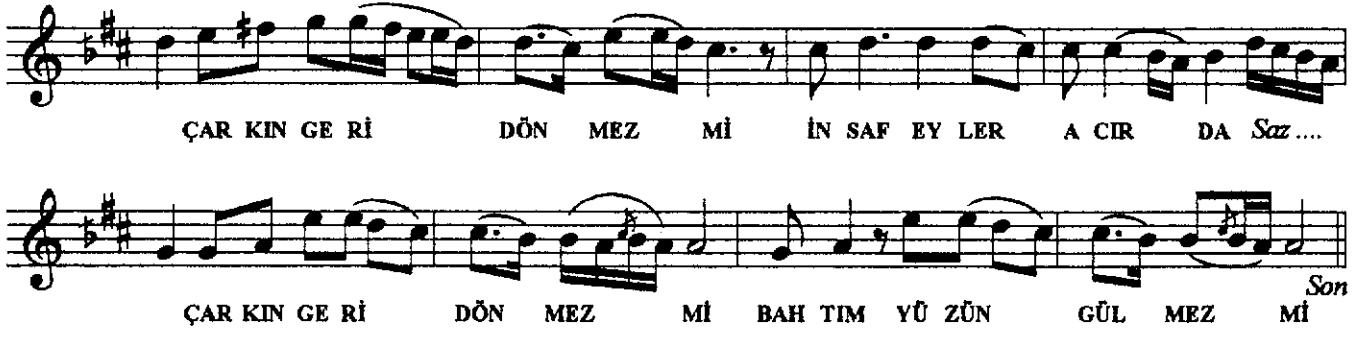

*Bahtım, yüzün gülmez mi, benden yana dönmez mi ?
Sorsam nedendir kahrın, sana birşey denmez mi ?
Hangi dilden buyruğun, bilsem öyle yalvarsam
İnsaf eyler acırda, çarkın geri dönmez mi ?*